

## ENERGIMÆRKNINGSRAPPORT

ENERGIMÆRKE OG FORSLAG TIL ENERGIFORBEDRINGER

Bindslevs Plads 8  
8600 Silkeborg

DIN BYGNING HAR  
ENERGIMÆRKE

C

Du betaler hvert år **10.000 kr.**  
mere, end du behøver i energjudgifter\*

### ENERGIKONSULENTENS BEDSTE ANBEFALINGER

#### 1 Installation af et vejrkompenseringsanlæg inkl. ur- styring

Årlig besparelse: 3.800 kr.  
Investering: 10.000 kr.

#### 2 Montage af nye solceller

Årlig besparelse: 6.200 kr.  
Investering: 48.100 kr.

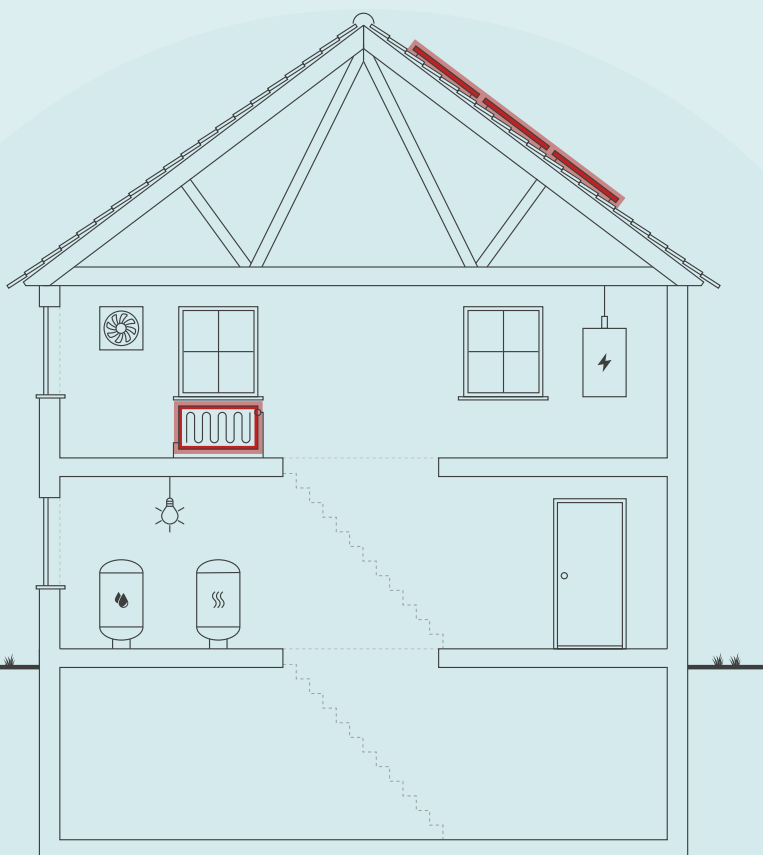

Skitsen illustrerer en generisk bygning, baseret på bygningens karaktertræk. Ikonforklaring kan ses under afsnittet IKONFORKLARING.

### BYGNINGENS ENERGIFORBRUG\*

	I DAG	EFTER RENTABLE TILTAG	DU SPARER ÅRLIGT
Fjernvarme	59.300 kr.	55.500 kr.	3.800 kr.
El til andet	32.800 kr.	26.600 kr.	6.200 kr.
Overskud fra solceller	0 kr.	0 kr.	0 kr.
Samlet energjudgift	92.100 kr.	82.100 kr.	10.000 kr.
Samlet CO2-udledning	6,86 ton	5,47 ton	1,39 ton

\* Tallene er baseret på en standardiseret brug af bygningen. Se siden: FORMÅLET MED ENERGIMÆRKNINGEN.

### BYGNINGENS PLACERING PÅ ENERGIMÆRKNINGSSKALAEN



Adresse  
Bindslevs Plads 8  
8600 Silkeborg

Energimærkningsnummer  
311747703

Gyldighedsperiode  
25. marts 2024 - 25. marts 2034

Udarbejdet af  
NH Energy ApS  
CVR-nr.: 42952281

På denne side får du hjælp til at igangsætte de energiforbedringer, som energikonsulenten har fremhævet. Du kan sammenligne tiltagene på tværs af økonomi, klima og praktiske forhold, ligesom der til hvert forslag er en trinvis guide til at komme i gang med energiforbedringerne.

På de følgende sider i rapporten finder du detaljeret information om energikonsulentens forbedringsforslag.

### INSTALLATION AF ET VEJRKOMPENSERINGSANLÆG INKL. UR-STYRING

- 1 Find en håndværker eller anden relevant fagperson som kan hjælpe dig med planlægning og udførelse af din energiforbedring.
- 2 På Spareenergi.dk kan du få inspiration til energiforbedringen om "Automatik til varmeanlæg"
- 3 Læs mere om den konkrete energiforbedring på [www.spareenergi.dk/automatik-til-varmeanlaeg](http://www.spareenergi.dk/automatik-til-varmeanlaeg)
- 4 Indhent et eller flere tilbud på energiforbedringen, udvælg den løsning, der passer dig bedst, og begynd din energiforbedring.



**Besparelse**  
3.800 kr./årligt



**CO2-reduktion**  
306 kg./årligt



**Investering**  
10.000 kr.



**Renoveringstid**  
Op til 2 dage

### MONTAGE AF NYE SOLCELLER

- 1 Find en håndværker eller anden relevant fagperson som kan hjælpe dig med planlægning og udførelse af din energiforbedring.
- 2 På Spareenergi.dk kan du få inspiration til energiforbedringen om "Solcelleanlæg"
- 3 Læs mere om den konkrete energiforbedring på [www.spareenergi.dk/solcelleanlaeg](http://www.spareenergi.dk/solcelleanlaeg)
- 4 Indhent et eller flere tilbud på energiforbedringen, udvælg den løsning, der passer dig bedst, og begynd din energiforbedring.



**Besparelse**  
6.200 kr./årligt



**CO2-reduktion**  
1.082 kg./årligt



**Investering**  
48.100 kr.



**Renoveringstid**  
Fra 2 dage til 1 uge

#### RÅD OM FINANSIERING

Der eksisterer flere offentlige tilskudspuljer, hvorfra det er muligt at ansøge om tilskud til energirenoveringer. Hold dig opdateret om eksisterende tilskudspuljer på [www.spareenergi.dk](http://www.spareenergi.dk).

Flere banker tilbyder klima- og energieffektiviseringslån med lav rente. Ring til din bank og hør, hvad de kan tilbyde.

#### HJÆLP TIL GENNEMFØRELSE AF ENERGIBESPARELSER

Energikonsulenten kan fortælle dig, hvilke forudsætninger der ligger til grund for de enkelte forbedringsforslag.

På [spareenergi.dk](http://spareenergi.dk) kan du læse mere om energirenoveringer og finde inspiration og hjælp til at igangsætte en energirenovering. Find f.eks. Bygningsguiden, hvor vi har samlet viden om de mest almindelige hustyper i Danmark – så du kan få overblik over, hvordan man opnår en bedre bolig, der både er energieffektiv, har et godt indeklima og er tidssvarende.

#### Adresse

Bindsevs Plads 8  
8600 Silkeborg

#### Energimærkningsnummer

311747703

#### Gyldighedsperiode

25. marts 2024 - 25. marts 2034

#### Udarbejdet af

NH Energy ApS  
CVR-nr.: 42952281

På denne side kan du sammenligne økonomi og klimaeffekt for alle rapportens forbedringsforslag.

SIDE 3 - BILAG

RENTABLE RENOVERINGSFORSLAG			
RENOVERINGSFORSLAG	ÅRLIG BESPARELSE*	INVESTERING	REDUKTION I ÅRLIGT UDLEDT CO <sub>2</sub>
<b>AUTOMATIK</b> Installation af et vejrkompenseringsanlæg inkl. ur-styring	3.800 kr.	10.000 kr.	306 kg CO <sub>2</sub>
<b>SOLCELLER</b> Montage af nye solceller	6.200 kr.	48.100 kr.	1.082 kg CO <sub>2</sub>
ANDRE FORSLAG DER KAN VÆRE RENTABLE, HVIS DE UDFØRES SAMMEN MED ANDRE RENOVERINGER			
<b>LOFTRUM</b> Efterisolering af loft mod uopvarmet tagrum	900 kr.		68 kg CO <sub>2</sub>
<b>UDNYTTET TAGRUM</b> Efterisolering af skråvægge	3.100 kr.		250 kg CO <sub>2</sub>
<b>FACAEVINDUER</b> Udskiftning af vinduer med nye energivinduer (BR20 krav)	7.900 kr.		636 kg CO <sub>2</sub>
<b>OVENLYS</b> Udskiftning af tagvindue med et nyt energivindue (BR20 krav)	200 kr.		14 kg CO <sub>2</sub>
<b>YDERDØRE</b> Udskiftning af yderdør m. vindue	700 kr.		53 kg CO <sub>2</sub>
<b>YDERDØRE</b> Yderdør m. termorude udskiftes	300 kr.		20 kg CO <sub>2</sub>

\* Tallene er baseret på en standardiseret brug af bygningen. Se siden: FORMÅLET MED ENERGIMÆRKNINGEN.

# FORMÅLET MED ENERGIMÆRKNINGEN

Energimærkning af bygninger har to formål: Mærkningen synliggør bygningens beregnede energibehov og er derfor en form for varedeklaration, når en bygning sælges eller udlejes. På baggrund af det beregnede energibehov tildeles boligen en karakter på energimærkningskalaen fra A2020 til G.

Rapporten giver et overblik over de energimæssige forbedringer af bygningen, som er rentable at gennemføre eller kan være rentable, hvis de udføres sammen med andre renoveringer. Rapporten beskriver hvad forbedringerne går ud på, hvad de koster at gennemføre, hvor meget energi og CO2 man sparer, og hvor stor besparelse der kan opnås på el- og varmeregninger ud fra det beregnede energibehov.

## DERFOR SKAL DU GENNEMFØRE ENERGIFORBEDRINGER:



### BEDRE INDEKLIMA

Energiforbedringer kan have en positiv betydning for indeklimaet.



### VARMERE OVERFLADER

Bygningen bliver bedre til at holde på varmen, så det er muligt at udnytte flere områder i bygningen, der før var for kolde.



### ØGET KOMFORT

Det bliver nemmere at opretholde den rette temperatur i bygning, så den bliver rarere at være i.



### MINDRE TRÆK

Bygningen bliver tættere, så det ikke længere trækker fra de steder, hvor brugerne før var generet af kulde og træk.

Det beregnede energibehov er en ret præcis indikator for bygningens energimæssige kvalitet – i modsætning til det faktiske forbrug, som naturligvis er stærkt afhængigt både af vejret og af de vaner, som bygningens brugere har. Nogle sparer på varmen, mens andre fyrer for åbne vinduer eller bruger store mængder varmt vand.

For at kunne sammenligne bygningers energimæssige kvalitet, beregnes bygningens beregnede energibehov ud fra en række standardantagelser for vejr, familiestørrelse, indendørstemperatur, adfærd m.v. Nedenfor ses de mest centrale antagelser for det beregnede energibehov.

## FIRE ÅRSAGER TIL AT BYGNINGENS FAKTISKE VARMEREGNING KAN AFVIGE FRA DET BEREGNEDNE ENERGIBEHOV I RAPPORTEN:



### BRUG AF BYGNINGEN

Der antages en gennemsnitlig anvendelse af bygningen ift. brugere, drift og apparater. Det faktiske varmeforbrug kan afvige, hvis bygningen har et andet brugsmønster.



### INDENDØRSTEMPERATUR

Der antages en konstant opvarmning af bygningen til 20°C. Den faktiske varmeregning kan afvige hvis brugerne ønsker en højere eller lavere temperatur.



### VARMTVANDSFORBRUG

Der antages et gennemsnitligt forbrug af varmt vand relativt til bygningens størrelse. Den faktiske varmeregning kan afvige, hvis brugerne bruger mere eller mindre varmt vand.



### VEJRFORHOLD

Der antages gennemsnitlige vejrforhold. Den faktiske varmeregning kan afvige, hvis vinteren er særlig varm eller kold.

#### Adresse

Bindsevs Plads 8  
8600 Silkeborg

#### Energimærkningsnummer

311747703

#### Gyldighedsperiode

25. marts 2024 - 25. marts 2034

#### Udarbejdet af

NH Energy ApS  
CVR-nr.: 42952281



## BYGNINGSBESKRIVELSE / Bindslevs Plads 8, 8600 Silkeborg

## ADRESSE

Bindslevs Plads 8, 8600 Silkeborg

## BYGNINGENS ANVENDELSE I FØLGE BBR

Etagebolig-bygning, flerfamiliehus eller to-familiehus (140)

KOMMUNE NR. 740	BFE NR. 5648318	BYGNINGS NR. 1	BOLIGAREAL I BBR 334 m <sup>2</sup>	ERHVERVSAREAL I BBR 99 m <sup>2</sup>
OPFØRELSESÅR 1907	OPVARMET BYGNINGSAREAL 433 m <sup>2</sup>	HERAF TAGETAGE OPVARMET 0 m <sup>2</sup>	HERAF KÆLDERETAGE OPVARMET 99 m <sup>2</sup>	UOPVARMET KÆLDERETAGE 16 m <sup>2</sup>
ÅR FOR VÆSENTLIG RENOVERING Ikke angivet	VARMEFORSYNING Fjernvarme	SUPPLERENDE VARME Ingen		

C

ENERGIMÆRKE

C

ENERGIMÆRKE EFTER RENTABLE BESPARELSFORSLAG

B

ENERGIMÆRKE EFTER ALLE BESPARELSFORSLAG

## BYGNINGENS BEREGNEDE ENERGIBEHOV

## Opvarmning

FORSYNINGSFØRM Fjernvarme	VARMEBEHOV I kWh 61.210	OMREGNET TIL ENERGIENHED FOR FORSYNINGSFØRM 61,21 MWh fjernvarme
------------------------------	----------------------------	---

## Andre energibehov

EL TIL ANDET*	kWh
El til bygningsdrift	1.074
El til forbrug	13.553

\*El til bygningsdrift er det elforbrug, der i beregningen går til installationer, f.eks. varmfordelingspumper, ventilation mv. El til forbrug dækker over et standardiseret, gennemsnitligt elforbrug til f.eks. hvidevarer, tv mv. El til forbrug påvirker ikke energimærkekaraktæren, men den varme der afgives fra elforbrugende udstyr reducerer bygningens beregnede varmebehov.

## Adresse

Bindslevs Plads 8  
8600 Silkeborg

## Energimærkningsnummer

311747703

## Gyldighedsperiode

25. marts 2024 - 25. marts 2034

## Udarbejdet af

NH Energy ApS  
CVR-nr.: 42952281

## ANVENDTE ENERGIPRISER INKL. AFGIFTER VED BEREGNING AF BESPARELSER

Anvendte energipriser ved beregning af energibesparelserne i denne rapport:

Fjernvarme  
800 kr. pr. MWh  
Fast afgift: 10.327 kr. pr. år

Elektricitet til andet end opvarmning  
2,24 kr. pr. kWh

Den anvendte pris for afregning af fjernvarme er bestemt ud fra fjernvarmeværkets gældende takster og betingelser.

## OPLYST FORBRUG INKL. MOMS OG AFGIFTER

Denne rapport indeholder ikke oplysninger om det faktiske forbrug, da det ikke er blevet gjort tilgængeligt for energikonsulenten ved udførelsen af energimærket.

## FORBEHOLD FOR PRISER PÅ INVESTERING I ENERGIBESPARELSE

Energimærkets besparelsesforslag er baseret på energikonsulentens erfaring og vurdering. Før energibesparelsesforslagene iværksættes, bør der altid indhentes tilbud fra flere leverandører, da de angivne priser alene skal betragtes som vejledende. Desuden bør det undersøges om energiforbedringen kræver myndighedsgodkendelse.

Årligt abonnement for salg af el bør undersøges nærmere, da dette varierer meget på det frie el marked.

For en konkret vurdering af ejendommens isoleringsmæssige tilstand, skal der udføres destruktive indgreb i klimaskærmen.

## DESTRUKTIVE UNDERSØGELSER

Der er i forbindelse med bygningsgennemgang ikke givet tilladelse til at foretage destruktive undersøgelser. Oplysning om isolering beror derfor på energikonsulentens skøn, tegningsmateriale og byggeskik.

## FIRMA

Firmanummer: 600612  
CVR-nummer: 42952281

NH Energy ApS  
Ringager 4A  
2605 Brøndby

info@nh-energy.dk  
tlf. 61785076

Ved energikonsulent  
Jacob Hansen

## RAPPORTENS GYLDIGHED

Gyldig fra 25. marts 2024 til den 25. marts 2034

## KLAGEMULIGHEDER

Tror du, der er fejl i rapporten, eller ønsker du at klage over energimærkningen, skal du rette henvendelse til det certificerede energimærkningsfirma, der har udarbejdet mærkningen.

Ejeren af bygningen eller enheden kan klage. Klagen skal være modtaget hos det certificerede energimærkningsfirma, senest:

- 1 år efter energimærkningsrapportens dato, eller
- 1 år efter bygningens overtagelsesdag, som er aftalt mellem sælger og køber, hvis bygningen efter indberetningen af energimærkningsrapporten har fået ny ejer - dog senest 6 år efter energimærkningsrapportens datering.

Reglerne om klageadgang står i gældende bekendtgørelse om energimærkning af bygninger. Klik ind på linket og læs mere om, hvordan du indgiver en klage.

[www.ens.dk/ansvarsomraader/energimaerkning-af-bygninger/klagevejledning](http://www.ens.dk/ansvarsomraader/energimaerkning-af-bygninger/klagevejledning)

Det certificerede energimærkningsfirma behandler klagen og bør meddele sin skriftlige afgørelse af klagen inden for 4 uger.

## BEHANDLING AF OPLYSNINGER

Energistyrelsen er ansvarlig for behandlingen af oplysninger om bygningen, herunder offentliggørelse af energimærkningsrapporten. Du kan læse mere om reglerne, samt hvordan vi behandler oplysninger på vores hjemmeside.

[www.ens.dk/ansvarsomraader/energimaerkning-af-bygninger/lovgivning-om-energimaerkning](http://www.ens.dk/ansvarsomraader/energimaerkning-af-bygninger/lovgivning-om-energimaerkning)

### Adresse

Bindsevs Plads 8  
8600 Silkeborg

### Energimærkningsnummer

311747703

### Gyldighedsperiode

25. marts 2024 - 25. marts 2034

### Udarbejdet af

NH Energy ApS  
CVR-nr.: 42952281

Energimærkningen har til formål at afspejle bygningens energimæssige stand, og viser bygningens energimæssige ydeevne via et energimærke og et beregnet energiforbrug. Dette forbrug og tilhørende energimærke beregnes ud fra nogle standardbetingelser og retningslinjer, som er bestemt af Energistyrelsen.

Grundlaget for energimærkningen består af en besigtigelse af bygningens klimaskærm og varmeanlæg. I rapporten er der for hver bygningsdel beskrevet hvordan isoleringsforholdet i konstruktionen er bestemt.

Af energimærkningsrapporten fremgår flere forslag til energibesparende forbedringer, som har en tilbagebetalingstid på mere end 10 år. Selvom forslagene har en længere tilbagebetalingstid, bør det overvejes at udføre dem. Forbedringer vil som udgangspunkt øge komforten og selve brugen af bygningen, hvilket normalt vil øge værdien af bygningen.

Efterisolering og udskiftning af vinduer og døre vil forbedre varmekomforten i bygningen idet de indvendige overflader bliver varmere. Oplevelsen af træk fra kolde overflader vil derved reduceres.

Ved besigtigelsen af bygningen forelå der bygningstegninger, indhentet fra filarkiv.dk

Ejer var ikke til stede ved besigtigelsen.

Konstruktioner og arealer i tagetagen er skønnet, da der ikke var adgangsmulighed til tagetagen.

Der er foretaget skøn af nogle vinduestyper og størrelser, på grund af begrænset adgangsmulighed til boligenheder.

### KOMMENTARER TIL BYGNINGSBESKRIVELSEN

Det registrerede areal i bygningen stemmer overens med oplysningerne, som er registreret i Bygnings- og Boligregisteret (BBR) hos kommunen. Kælderen indgår dog i det samlede opvarmede areal i energiberegningen.

Der er foretaget en vejledende opmåling af bygningen, kun til brug for energimærkningen.

#### Adresse

Bindsevs Plads 8  
8600 Silkeborg

#### Energimærkningsnummer

311747703

#### Gyldighedsperiode

25. marts 2024 - 25. marts 2034

#### Udarbejdet af

NH Energy ApS  
CVR-nr.: 42952281

På de følgende sider kan du se en detaljeret beskrivelse af energitilstanden af din bygning, energikonsulentens forslag til energiforbedringer og tilhørende energiløsninger.

Nogle forbedringsforslag er rentable. Det betyder, at du sparer mere på dit energiforbrug inden for energiforbedringens levetid, end energiforbedringen koster at gennemføre.

De rentable forslag fremgår med en investeringspris.

Nogle forbedringsforslag kan med fordel overvejes ved renoveringer, eller hvis der er bygningsdele, der alligevel skal udskiftes. Investeringsprisen til forbedringsforslag ved renovering, er ikke angivet da investeringen vil afhænge af den konkrete renovering, som skal ske i forbindelse med besparelsesforslaget.

## TAG OG LOFT

### LOFTRUM

#### STATUS

Loftkonstruktionen mod uopvarmet tagrum består af et træbjælkelag, som er isoleret med 200 mm mineraluld og lerindskud. Isoleringsforholdet i konstruktionen er oplyst af bygningsejer.

#### RENOVERINGSFORSLAG

Loft mod uopvarmet tagrum isoleres til en samlet tykkelse på 400 mm mineraluld.

Den nye isolering udlægges ovenpå den eksisterende konstruktion eller isolering, hvis denne er i god stand. Såfremt der er defekt isolering i den eksisterende konstruktion skal dette udskiftes. Ved efterisoleringen skal man være opmærksom på, at sørge for den nødvendige ventilation i tagrummet. Derudover afhænger efterisoleringen af den eksisterende dampspærres kvalitet og placering i den eksisterende konstruktion. Disse forhold skal undersøges nærmere inden arbejdet udføres.

#### ÅRLIG BESPARELSE

900 kr.

#### INVESTERING

### UDNYTTET TAGRUM

#### STATUS

Manzard i tagetagen består af en spærkonstruktion med indvendig vægbeklædning og udvendig tagbelægning. Konstruktionen er isoleret med ca 25 mm isolering. Isoleringsforholdet i konstruktionen baseres på oplysninger jf. tidligere energimærkningsrapport fra 2010. Ved besigtigelsen var det ikke muligt at fastslå hvorledes bygningsdelen er sammensat.

#### RENOVERINGSFORSLAG

Manzard efterisoleres til en samlet tykkelse på 300 mm mineraluld.

Efterisoleringen kan udføres indefra eller udefra. Hvilken metode, som vælges afhænger primært af standen på den eksisterende tagbelægning. Hvis tagbelægningen skal udskiftes anbefales det, at man isolere udefra, da man herved kan bevare det eksisterende beboelsesareal i tagetagen. Den indvendige efterisolering bør vælges, hvis den eksisterende tagbelægning er i god stand. En indvendig efterisolering kræver desuden den fornødne loftshøjde i de berørte rum. Ved begge løsninger isoleres der mellem de eksisterende spær, som evt. forøges så der er plads til den nødvendige isoleringsmængde. Efterisoleringen afhænger også af den eksisterende dampspærres kvalitet og placering i den eksisterende konstruktion.

#### ÅRLIG BESPARELSE

3.100 kr.

#### INVESTERING

#### Adresse

Bindslevs Plads 8  
8600 Silkeborg

#### Energimærkningsnummer

311747703

#### Gyldighedsperiode

25. marts 2024 - 25. marts 2034

#### Udarbejdet af

NH Energy ApS  
CVR-nr.: 42952281



Inden arbejdet udføres skal samlingerne ved tagfod og kip undersøges nærmere. Det anbefales, at benytte et isoleringsmateriale med så lav varmeledningsevne som muligt. Herved kan selve isoleringstykkelsen og den samlede tykkelse på skråvæggene mindskes. Husk på at efterisoleringen kan medvirke yderligere arbejde på de tilstødende konstruktioner, og derved anbefales det at indhente et konkret tilbud på udførelsen af arbejdet.

## YDERVÆGGE

### MASSIVE YDERVÆGGE

#### STATUS

Ydervægge består af en massiv tegl-/murstensvæg (evt. i varierende tykkelser), som er uden isolering. Isoleringsforholdet i konstruktionen er skønnet ud fra den byggeskik, som var gældende ved opførelsestidspunktet.

Ydervægge i kælderen består af en massiv tegl-/murstensvæg, som er isoleret med en indvendig pladebeklædning fabrikat Wedi (ukendt pladetykkelse). Isoleringsforholdet i konstruktionen er oplyst af bygningsejer.

### KÆLDER YDERVÆGGE

#### STATUS

Kælderydervægge under terræn (mod jord) består af tegl, som er isoleret med en indvendig pladebeklædning fabrikat Wedi (ukendt pladetykkelse). Isoleringsforholdet i konstruktionen er oplyst af bygningsejer.

### LINJETAB VED VÆG MOD VÆG OG LOFT

#### STATUS

Vinduer/døre skønnes fastgjort direkte til de massive ydervægge.

Vindue- og dørkarme skønnes fastgjort til ydervæggene med et overlap til den isolerede del.

## VINDUER, OVENLYS OG DØRE

### FACADEVINDUER

#### STATUS

Vinduer er monteret med 2-lags termorude.

#### RENOVERINGSFORSLAG

Vinduer med 2-lags termorude udskiftes, og der monteres nye energivinduer (A-mærket).

#### ÅRLIG BESPARELSE

7.900 kr.

#### INVESTERING

#### Adresse

Bindsevs Plads 8  
8600 Silkeborg

#### Energimærkningsnummer

311747703

#### Gyldighedsperiode

25. marts 2024 - 25. marts 2034

#### Udarbejdet af

NH Energy ApS  
CVR-nr.: 42952281

OVENLYS		
<b>STATUS</b> Tagvindue er monteret med 2-lags termorude.		
<b>RENOVERINGSFORSLAG</b> Tagvindue med termorude udskiftes, og der monteres et nyt energivindue (A-mærket).	<b>ÅRLIG BESPARELSE</b> 200 kr.	<b>INVESTERING</b>

YDERDØRE		
<b>STATUS</b> Yderdør mod syd er monteret med en 1-lags glastrude. Yderdør er monteret med 2-lags termorude. Yderdør er monteret med 2-lags energi-termorude.		
<b>RENOVERINGSFORSLAG</b> Yderdør monteret med 1-lags glastrude udskiftes, og der monteres en ny dør med energirude.	<b>ÅRLIG BESPARELSE</b> 700 kr.	<b>INVESTERING</b>
<b>RENOVERINGSFORSLAG</b> Yderdør monteret med termorude udskiftes, og der monteres en ny dør med energirude.	<b>ÅRLIG BESPARELSE</b> 300 kr.	<b>INVESTERING</b>

LINJETAB VED VINDUER/DØRE MOD VÆG OG OVENLYS MOD TAG
<b>STATUS</b> Samlingen mellem tagkonstruktion og vindue (sidekarme) skønnes uden isolering.

GULVE
<b>ETAGEADSKILLELSE</b>
<b>STATUS</b> Gulv mod kælder (etageadskillelsen) består af et træbjælkelag med gulvbelægning, hvor der er anbragt et lerlag på brædder mellem bjælkerne. (lerinds kud) Isoleringsforholdet i konstruktionen er skønnet ud fra den byggeskik, som var gældende ved opførelsestidspunktet.

## KÆLDERGULV

### STATUS

Kældergulvet består af en gulvbelægning udlagt på betondæk, som er støbt på 200 mm isoleringsbatts og et kapillarbrydende lag. Isoleringsforholdet i konstruktionen er oplyst af bygningsejer.

## LINJETAB VED FUNDAMENT

### STATUS

Samlingen mellem kældergulv og fundament skønnes at bestå af letklinkerblokke. Kældergulve isoleret indvendigt.

## VENTILATION

### VENTILATION

#### STATUS

Der er naturlig ventilation i hele bygningen. Bygningen er normal tæt, da konstruktionssamlinger og fuger ved vindues- og døråbninger, samt tætningslister i vinduer og udvendige døre fremstår i god stand.

Zone: Kælderlokaler

Naturlig ventilation

Luftskifte: 0,9 l/s/m<sup>2</sup>

Bygningens tæthed: Normal tæt

Kilde til data: Data fastsat iht. HB2023

Zone: Baderum og toiletter i handel, service og offentlige bygninger

Naturlig ventilation

Luftskifte: 0,9 l/s/m<sup>2</sup>

Bygningens tæthed: Normal tæt

Kilde til data: Data fastsat iht. HB2023

## VARMEANLÆG

### FJERNVARME

#### STATUS

Bygningen opvarmes med fjernvarme. Anlægget er udført som direkte fjernvarmeanlæg, med fjernvarmevand i fordelingsnettet.

#### Adresse

Bindsevs Plads 8  
8600 Silkeborg

#### Energimærkningsnummer

311747703

#### Gyldighedsperiode

25. marts 2024 - 25. marts 2034

#### Udarbejdet af

NH Energy ApS  
CVR-nr.: 42952281

## VARMEPUMPER

### STATUS

Der er ikke stillet forslag til varmepumpe, da dette, med bygningens eksisterende varmeanlæg og den dertilhørende energipris, ikke vil kunne medføre et fornuftigt og rentabelt forslag.

## SOLVARME

### STATUS

Der er ikke stillet forslag til solvarmeanlæg, da dette, med bygningens eksisterende varmeanlæg og den dertilhørende energipris, ikke vil kunne medføre et fornuftigt og rentabelt forslag.

## VARMEFORDELING

### VARMEFORDELING

#### STATUS

Den primære opvarmning af bygningen sker via et centralvarmeanlæg. Det opvarmede vand fra varmeforsyningen føres rundt i et lukket rørsystem til radiatorer og gulvvarmekredse i de opvarmede arealer. Der er gulvarme i kælderen. Ved beregning af energiforbruget benyttes det dimensionerende temperatursæt, som er bestemt ud fra anlægstypen i henhold til Energistyrelsens retningslinjer.

### VARMEFORDELINGSPUMPER

#### STATUS

På varmefordelingsanlægget er der monteret en Grundfos Alpha 2 pumpe med modelnummer: 15-80. Pumpen har en maksimal effekt på 50 W.

## AUTOMATIK

#### STATUS

Rumtemperaturen i bygningen reguleres via ventiler på de enkelte varmeafgivere på centralvarmeanlægget, og dette er beskrevet nærmere under "varmefordeling" i rapporten. Der er rumtemperaturstyring på varmeafgiverne, som minimum dækker 90% af det opvarmede areal. Derved reguleres den ønskede rumtemperatur i bygningen overvejende automatisk via de termostatiske styringer.

På varmeanlægget er der ingen central styring med vejrkompenseringsautomatik. Den manglende reguleringsmulighed medvirker til et øget energiforbrug iht. Energistyrelsens beregningsregler.

#### RENOVERINGSFORSLAG

Montering af et vejrkompenseringsanlæg med mulighed for natsækning (urstyring) på varmeanlægget. Relevant installatørfirma bør tages med på råd inden arbejdet udføres, da en ombygning af varmesystemet kan være nødvendig.

#### ÅRLIG BESPARELSE

3.800 kr.

#### INVESTERING

10.000 kr.

#### Adresse

Bindsevs Plads 8  
8600 Silkeborg

#### Energimærkningsnummer

311747703

#### Gyldighedsperiode

25. marts 2024 - 25. marts 2034

#### Udarbejdet af

NH Energy ApS  
CVR-nr.: 42952281

## VARMT BRUGSVAND

### VARMT BRUGSVAND

**STATUS**

I beregningen er der indregnet et varmtvandsforbrug på 250 liter pr. m<sup>2</sup> opvarmet etageareal pr. år.

I beregningen er der indregnet et varmtvandsforbrug på 100 liter pr. m<sup>2</sup> opvarmet etageareal pr. år.

### VARMTVANDSRØR

**STATUS**

Tilslutningsrør fra varmforsyningen til enheden hvori der produceres varmt brugsvand er under 5 meter. Herved anvendes et default værdisæt for rørlængde og isoleringsniveau iht. Energistyrelsens regler.

### VARMTVANDSBEHOLDER

**STATUS**

Varmt brugsvand produceres via brugsvandsveksler, fabrikat Termix. Veksleren er placeret i teknikrum i kælderen.

## EL

### BELYSNING

**STATUS**

Belysning i trappeopgangen består af armaturer med LED. Lyset styres med trappeautomat.

Belysning i erhvervslokaler består af armaturer med LED belysning. Manuel styring via tænd/sluk kontakt.

### SOLCELLER

**STATUS**

Der er ingen solceller på bygningen.

**Adresse**

Bindsevs Plads 8  
8600 Silkeborg

**Energimærkningsnummer**

311747703

**Gyldighedsperiode**

25. marts 2024 - 25. marts 2034

**Udarbejdet af**

NH Energy ApS  
CVR-nr.: 42952281

RENOVERINGSFORSLAG	ÅRLIG BESPARELSE	INVESTERING
<p>Montering af solceller på tagflade mod syd. Det anbefales at der monteres solceller af typen Monokrystallinske silicium med et areal på ca. 30 m<sup>2</sup>. For at opnå optimal virkningsgrad kan det være nødvendigt at beskære eventuelle trækrøner, så der ikke opstår skyggevirksomhed på solcellerne. Det bør undersøges om den eksisterende tagkonstruktion er egnet til den ekstra vægt fra solcellerne. En eventuel udgift til dette er ikke medtaget i forslaget økonomi.</p>	6.200 kr.	48.100 kr.

**Adresse**

Bindslevs Plads 8  
8600 Silkeborg

**Energimærkningsnummer**

311747703

**Gyldighedsperiode**

25. marts 2024 - 25. marts 2034

**Udarbejdet af**

NH Energy ApS  
CVR-nr.: 42952281

En bygning består af mange dele, der har betydning for bygningens energibehov. Figuren herunder giver en forklaring af de væsentligste dele på tværs af konstruktioner og installationer.

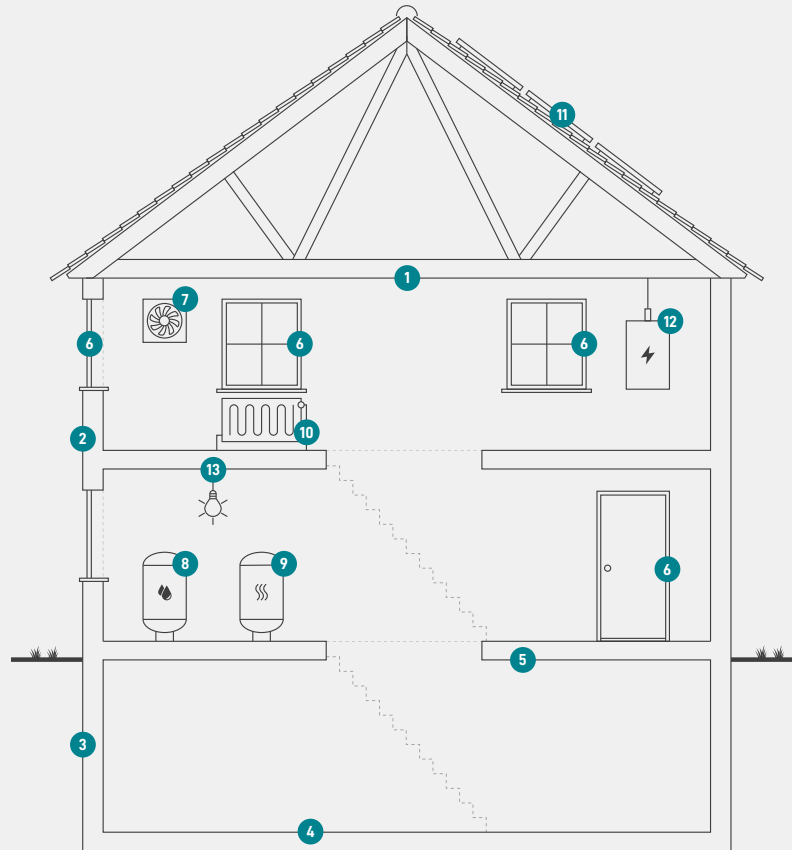

1

### Tag og loft

Bygningens øverste del af klimaskærmen, f.eks. et loftrum, et fladt tag eller et udnyttet tagrum.

2

### Ydervægge

Bygningens vægge ud mod det fri eller mod uopvarmede områder. Væggen kan være hule, massive eller lette ydervægge.

3

### Kælderydervægge

Bygningens kælderydervægge, som vender mod jorden.

4

### Kældergulv

Bygningens nederste del af klimaskærmen i bygninger med opvarmet kælder.

5

### Etageadskillelse og gulv

Bygningens nederste del af klimaskærmen, f.eks. terrændæk, gulv mod krybekælder eller etageadskillelse mod opvarmet kælder.

6

### Vinduer/døre

Bygningens facadevinduer og yderdøre.

7

### Ventilation

Bygningens ventilationsanlæg og ventilationskanaler.

8

### Varmt brugsvand

Bygningens komponenter til varmt brugsvand, bl.a. varmtvandsrør og varmtvandsbeholder.

9

### Varmeanlæg

Bygningens varmeanlæg, f.eks. kedler, fjernvarme, ovne og varmepumper.

10

### Varmefordeling

Bygningens varmfordelingsanlæg, bl.a. varmeanlægget, varmerør og automatik.

11

### Solenergi

Bygningens solenergi, f.eks. solvarme og solceller.

12

### El og teknik

Bygningens driftsrelaterede el og teknik, f.eks. varmfordelingspumper, varmtvandspumper og vindmøller.

13

### Belysning

Bygningens belysning. Kun relevant ved energimærkning af store bygninger, som f.eks. etagebyggeri og erhverv.

#### Adresse

Bindsevs Plads 8  
8600 Silkeborg

#### Energimærkningsnummer

311747703

#### Gyldighedsperiode

25. marts 2024 - 25. marts 2034

#### Udarbejdet af

NH Energy ApS  
CVR-nr.: 42952281

# ENERGIMÆRKE

FOR BYGNINGEN

**Bindsevs Plads 8  
8600 Silkeborg**

Større bygninger over 600 m<sup>2</sup>, der ofte besøges af offentligheden, er pålagt til enhver tid, at synliggøre energimærkningscertifikatet for brugerne af bygningen.

Energimærkningen er baseret på beregnet forbrug



Energistyrelsen

Gyldig fra den 25. marts 2024 til den 25. marts 2034  
Energimærkningsnummer: 311747703